

# Wohnung ist Schutz!

## Dokumentation und Analyse von Gewalttaten gegen wohnungslose Menschen

Beitrag zum Workshop „Wohnung ist Schutz! Dokumentation und  
Analyse von Gewalttaten gegen wohnungslose Menschen“

Bundestagung 2017 der Bundesarbeitsgemeinschaft  
Wohnungslosenhilfe e.V.

17. November 2017, Berlin

Prof. Dr. Daniela Pollich

**(Wie) Kann man ein „unsichtbares“  
Phänomen zählen?**

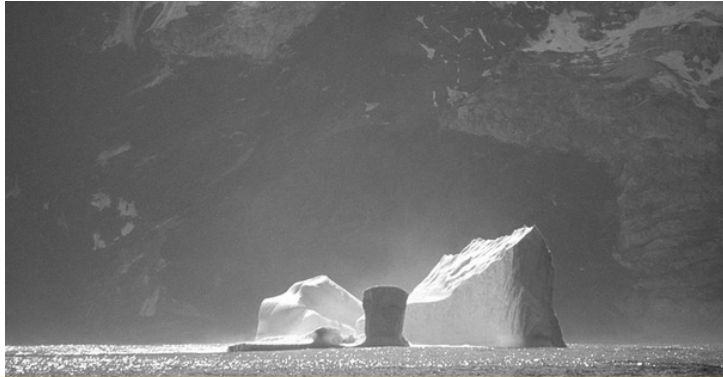

Hellfeld

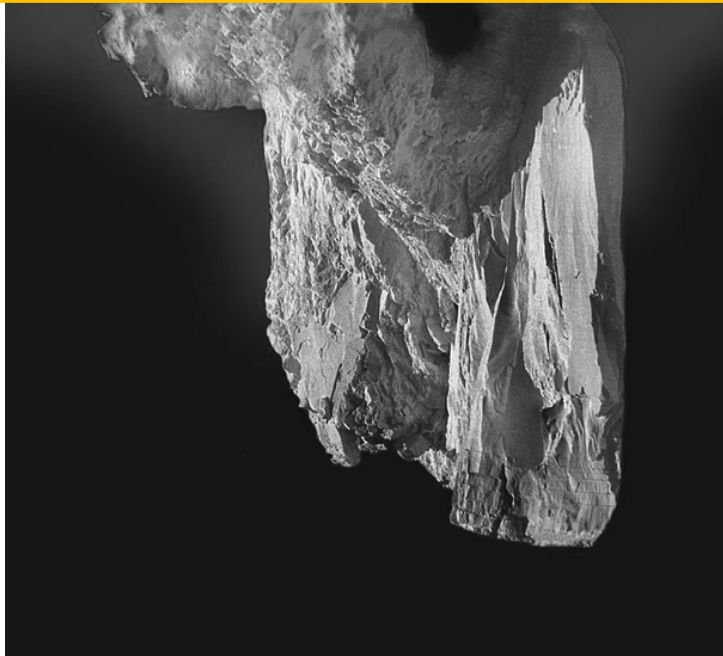

Dunkelfeld

# Hellfeld der Gewalt gegen Wohnungslose

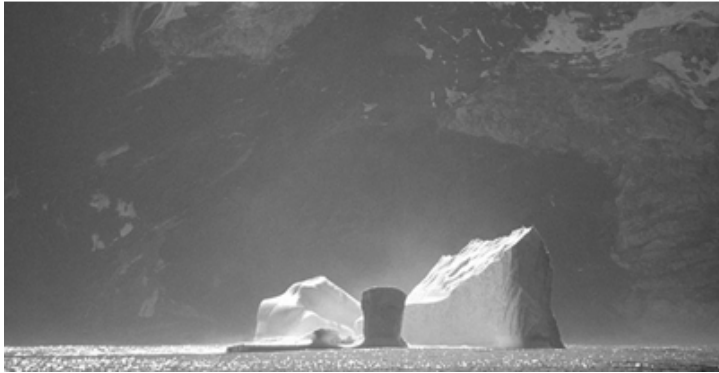

Bildquelle Wikipedia/Work by Uwe Kils

Hellfeld

## Polizeilich bekannte Delikte

Vorurteils kriminalität/  
„Hate Crime“,  
politisch motivierte  
Kriminalität (PMK)

Opferspezifisch in der  
Polizeilichen Kriminalstatistik  
(PKS)

# Hellfeld der Gewalt gegen Wohnungslose

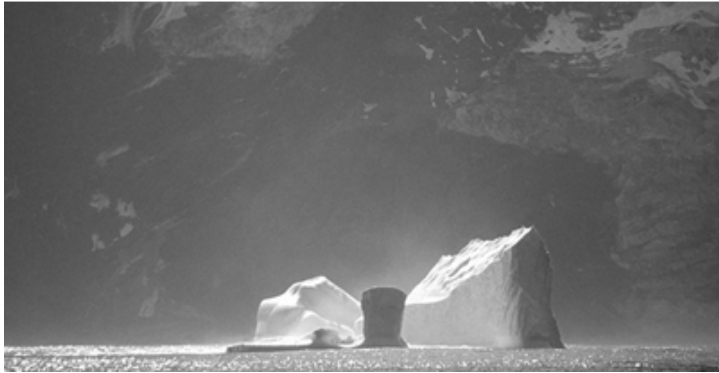

Bildquelle Wikipedia/Work by Uwe Kils

Hellfeld

## Polizeilich bekannte Delikte

Vorurteils kriminalität/  
„Hate Crime“,  
politisch motivierte  
Kriminalität (PMK)

# Erfassung als PMK

- Seit 2001 „neues“ Erfassungssystem in Deutschland
  - Delikte zum Nachteil Wohnungsloser als PMK  
–rechts–, Hasskriminalität, Unterthema  
„gesellschaftlicher Status“ (keine trennscharfe  
Erfassung der Opfergruppe)
  - Orientierung an *Tätermotivation* anstatt an  
Opfergruppen
  - Z.T. schwierige Identifizierbarkeit  
vorurteilsmotivierter Tatmotivationen
- Kritik am Erfassungssystem politisch motivierter  
Kriminalität

# Erfassung als PMK

Fallzahlen PMK, „Hasskriminalität“, Unterthema „gesellschaftlicher Status“

Jahr/ PHB	2001	2002	2003	2004	2005	2006	2007	2008
PMK -links-	<b>10*</b>	<b>6</b>	<b>8</b>	<b>17</b>	<b>40</b>	<b>32</b>	<b>85</b>	<b>39</b>
	23	19	23	34	76	93	178	104
PMK -rechts	<b>18</b>	<b>15</b>	<b>13</b>	<b>10</b>	<b>11</b>	<b>10</b>	<b>8</b>	<b>11</b>
	47	66	53	58	48	71	48	47
PMK -Ausl-	<b>1</b>	<b>0</b>	<b>0</b>	<b>0</b>	<b>0</b>	<b>3</b>	<b>1</b>	<b>1</b>
	4	1	4	5	2	14	3	5
PMK- Sonstige	<b>3</b>	<b>0</b>	<b>2</b>	<b>3</b>	<b>3</b>	<b>4</b>	<b>0</b>	<b>0</b>
	17	27	31	39	58	74	34	24

Jahr/ PHB	2009	2010	2011	2012	2013	2014	2015	2016
PMK -links-	<b>98</b>	<b>39</b>	<b>70</b>	<b>6</b>	<b>6</b>	<b>6</b>	<b>17</b>	<b>12</b>
	160	77	131	44	27	47	58	38
PMK -rechts	<b>9</b>	<b>5</b>	<b>2</b>	<b>13</b>	<b>9</b>	<b>0</b>	<b>15</b>	<b>10</b>
	49	35	33	47	44	35	170	47
PMK -Ausl-	<b>1</b>	<b>0</b>	<b>0</b>	<b>0</b>	<b>0</b>	<b>1</b>	<b>0</b>	<b>0</b>
	6	1	3	2	1	2	7	6
PMK- Sonstige	<b>1</b>	<b>0</b>	<b>2</b>	<b>0</b>	<b>6</b>	<b>0</b>	<b>7</b>	<b>0</b>
	24	25	21	19	28	22	85	33

\*Die Gewaltdelikte sind durch Fettdruck hervorgehoben

# Hellfeld der Gewalt gegen Wohnungslose

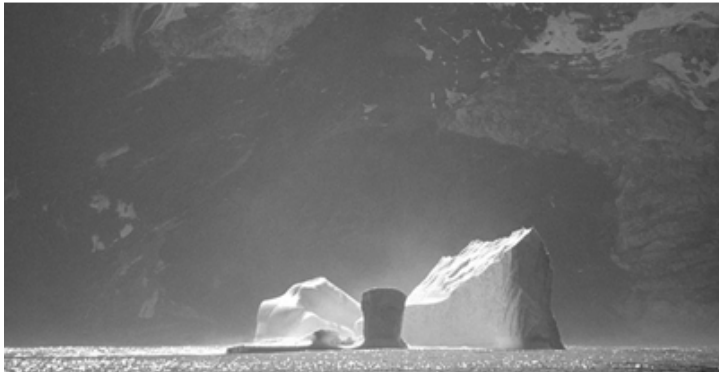

Bildquelle Wikipedia/Work by Uwe Kils

Hellfeld

## Polizeilich bekannte Delikte

Opferspezifik in der  
Polizeilichen Kriminalstatistik  
(PKS)



# Erfassung in der PKS

- Seit 2008 in NRW, seit 2011 bundesweite Erfassung der sog. „Opferspezifik“
- Vorurteilsmotivierte und nicht-vorurteilsmotivierte Taten der Allgemeinkriminalität, nachträgliche Unterscheidung nicht möglich
- Keine einheitliche (polizeiliche) Definition des Kriteriums „obdachlos“

# Erfassung in der PKS

Polizeiliche Kriminalstatistik Opferspezifik Opfer wegen persönlicher Beeinträchtigung erstellt am: 26.01.2017			Tabelle 941 Bereich: Bundesrepublik Deutschland (70) Berichtszeitraum: 01.01.2016 bis 31.12.2016															
Schlüssel	Straftat	Fall- status	Spezifika des Opfers															
			önlischer ing - weibl.	Alkohol-/Drogen-/ Medikamenten- einfluss insgesamt		Alkoholeinfluss		Drogeneinfluss		Medikamenten- einfluss		Behinderung (körperlich/geistig)		Gebrechlichkeit Alter/Krankheit/ Verletzung		Obdachlosigkeit		
				männl.	weibl.	männl.	weibl.	männl.	weibl.	männl.	weibl.	männl.	weibl.	männl.	weibl.	männl.	weibl.	
1	2	3	6	7	8	9	10	11	12	13	14	15	16	17	18	19	20	
-----	Straftaten insgesamt	voll.	11.630	12.133	4.895	11.662	4.298	376	411	95	186	2.364	2.140	2.998	4.369	924	226	
-----	Straftaten insgesamt	vers.	774	581	253	560	229	20	17	1	7	181	142	243	356	66	23	
-----	Straftaten insgesamt	insg.	12.404	12.714	5.148	12.222	4.527	396	428	96	193	2.545	2.282	3.241	4.725	990	249	
010000	Mord § 211 StGB	voll.	61	4	4	2	3	2	0	0	1	0	1	45	55	1	1	
010000	Mord § 211 StGB	vers.	9	5	2	5	1	0	0	0	1	1	1	7	6	2	0	
010000	Mord § 211 StGB	insg.	70	9	6	7	4	2	0	0	2	1	2	52	61	3	1	
010079	Sonstiger Mord	voll.	60	4	4	2	3	2	0	0	1	0	1	42	54	1	1	
010079	Sonstiger Mord	vers.	6	5	2	5	1	0	0	0	1	1	1	7	3	2	0	
010079	Sonstiger Mord	insg.	66	9	6	7	4	2	0	0	2	1	2	49	57	3	1	
011000	Mord im Zusammenhang mit Raubdel	voll.	1	0	0	0	0	0	0	0	0	0	0	3	1	0	0	
011000	Mord im Zusammenhang mit Raubdel	vers.	3	0	0	0	0	0	0	0	0	0	0	0	3	0	0	
011000	Mord im Zusammenhang mit Raubdel	insg.	4	0	0	0	0	0	0	0	0	0	0	3	4	0	0	
012000	Mord im Zusammenhang mit Sexualdel	voll.	0	0	0	0	0	0	0	0	0	0	0	0	0	0	0	
012000	Mord im Zusammenhang mit Sexualdel	vers.	0	0	0	0	0	0	0	0	0	0	0	0	0	0	0	
012000	Mord im Zusammenhang mit Sexualdel	insg.	0	0	0	0	0	0	0	0	0	0	0	0	0	0	0	
020000	Totschlag und Tötung auf Verlangen §	voll.	48	16	12	13	11	2	1	1	0	6	4	12	30	4	2	
020000	Totschlag und Tötung auf Verlangen §	vers.	34	64	11	60	8	4	1	0	2	5	4	20	19	3	0	
020000	Totschlag und Tötung auf Verlangen §	insg.	82	80	23	73	19	6	2	1	2	11	8	32	49	7	2	
020010	Totschlag § 212 StGB	voll.	41	16	12	13	11	2	1	1	0	5	3	10	24	4	2	
020010	Totschlag § 212 StGB	vers.	31	64	10	60	8	4	1	0	1	5	4	18	17	3	0	
020010	Totschlag § 212 StGB	insg.	72	80	22	73	19	6	2	1	1	10	7	28	41	7	2	
020020	Minder schwerer Totschlag § 213 StGB	voll.	0	0	0	0	0	0	0	0	0	0	0	0	0	0	0	
020020	Minder schwerer Totschlag § 213 StGB	vers.	0	0	0	0	0	0	0	0	0	0	0	0	0	0	0	
020020	Minder schwerer Totschlag § 213 StGB	insg.	0	0	0	0	0	0	0	0	0	0	0	0	0	0	0	
020030	Tötung auf Verlangen § 216 StGB	voll.	7	0	0	0	0	0	0	0	0	1	1	2	6	0	0	
020030	Tötung auf Verlangen § 216 StGB	vers.	3	0	1	0	0	0	0	0	1	0	0	2	2	0	0	
020030	Tötung auf Verlangen § 216 StGB	insg.	10	0	1	0	0	0	0	0	1	1	1	4	8	0	0	
030000	Fahrlässige Tötung § 222 StGB - nicht	voll.	135	7	3	4	1	2	0	1	2	20	6	100	126	0	0	
030000	Fahrlässige Tötung § 222 StGB - nicht	vers.	0	0	0	0	0	0	0	0	0	0	0	0	0	0	0	
030000	Fahrlässige Tötung § 222 StGB - nicht	insg.	135	7	3	4	1	2	0	1	2	20	6	100	126	0	0	
110000	Straftaten gegen die sexuelle Selbstbe	voll.	1.220	39	612	30	486	5	83	4	43	68	370	14	224	4	14	
110000	Straftaten gegen die sexuelle Selbstbe	vers.	164	3	95	3	88	0	7	0	0	9	31	1	31	0	7	
110000	Straftaten gegen die sexuelle Selbstbe	insg.	1.384	42	707	33	574	5	90	4	43	77	401	15	255	4	21	
111000	Vergewaltigung und sexuelle Nötigung	voll.	721	27	438	21	338	3	66	3	34	34	176	5	94	2	13	
111000	Vergewaltigung und sexuelle Nötigung	vers.	79	1	50	1	46	0	4	0	0	4	11	0	14	0	4	
111000	Vergewaltigung und sexuelle Nötigung	insg.	800	28	488	22	384	3	70	3	34	38	187	5	108	2	17	
111100	Vergewaltigung überfallartig (Einzelität)	voll.	75	2	41	2	32	0	6	0	3	4	20	0	13	1	1	
111100	Vergewaltigung überfallartig (Einzelität)	vers.	22	0	17	0	16	0	1	0	0	2	2	0	1	0	2	
111100	Vergewaltigung überfallartig (Einzelität)	insg.	97	2	58	2	48	0	7	0	3	6	22	0	14	1	3	
111200	Vergewaltigung überfallartig (durch Gr	voll.	14	5	11	4	9	0	2	1	0	0	2	0	1	0	0	

Quelle: Bundeskriminalamt (2017): PKS 2016 - Standard Übersicht Opfertabellen

# Erfassung in der PKS

Schlüssel	Straftat	Fallstatus	Anzahl Opfer/Verstorbene/Verletzte	Obdachlosigkeit	
				männl.	weibl.
1	2	3	3	19	20
-----	Straftaten insgesamt	voll.	369	924	226
-----	Straftaten insgesamt	vers.	356	66	23
-----	Straftaten insgesamt	insg.	725	990	249
010000	Mord § 211 StGB	voll.	55	1	1
010000	Mord § 211 StGB	vers.	6	2	0
010000	Mord § 211 StGB	insg.	61	3	1
010079	Sonstiger Mord	voll.	54	1	1
010079	Sonstiger Mord	vers.	3	2	0
010079	Sonstiger Mord	insg.	57	3	1
011000	Mord im Zusammenhang mit Raubdel	voll.	1	0	0
011000	Mord im Zusammenhang mit Raubdel	vers.	3	0	0
011000	Mord im Zusammenhang mit Raubdel	insg.	4	0	0
012000	Mord im Zusammenhang mit Sexualdel	voll.	0	0	0
012000	Mord im Zusammenhang mit Sexualdel	vers.	0	0	0
012000	Mord im Zusammenhang mit Sexualdel	insg.	0	0	0
020000	Totschlag und Tötung auf Verlangen §	voll.	30	4	2
020000	Totschlag und Tötung auf Verlangen §	vers.	19	3	0
020000	Totschlag und Tötung auf Verlangen §	insg.	49	7	2
020010	Totschlag § 212 StGB	voll.	24	4	2
020010	Totschlag § 212 StGB	vers.	17	3	0
020010	Totschlag § 212 StGB	insg.	41	7	2
020020	Minder schwerer Totschlag § 213 StGB	voll.	0	0	0
020020	Minder schwerer Totschlag § 213 StGB	vers.	0	0	0

# Erfassung in der PKS

Opferspezifik: Analyse staatsanwaltschaftlicher Ermittlungsakten aus NRW 2008 bis 2010

Wohnstatus der Tatverdächtigen (n=179)

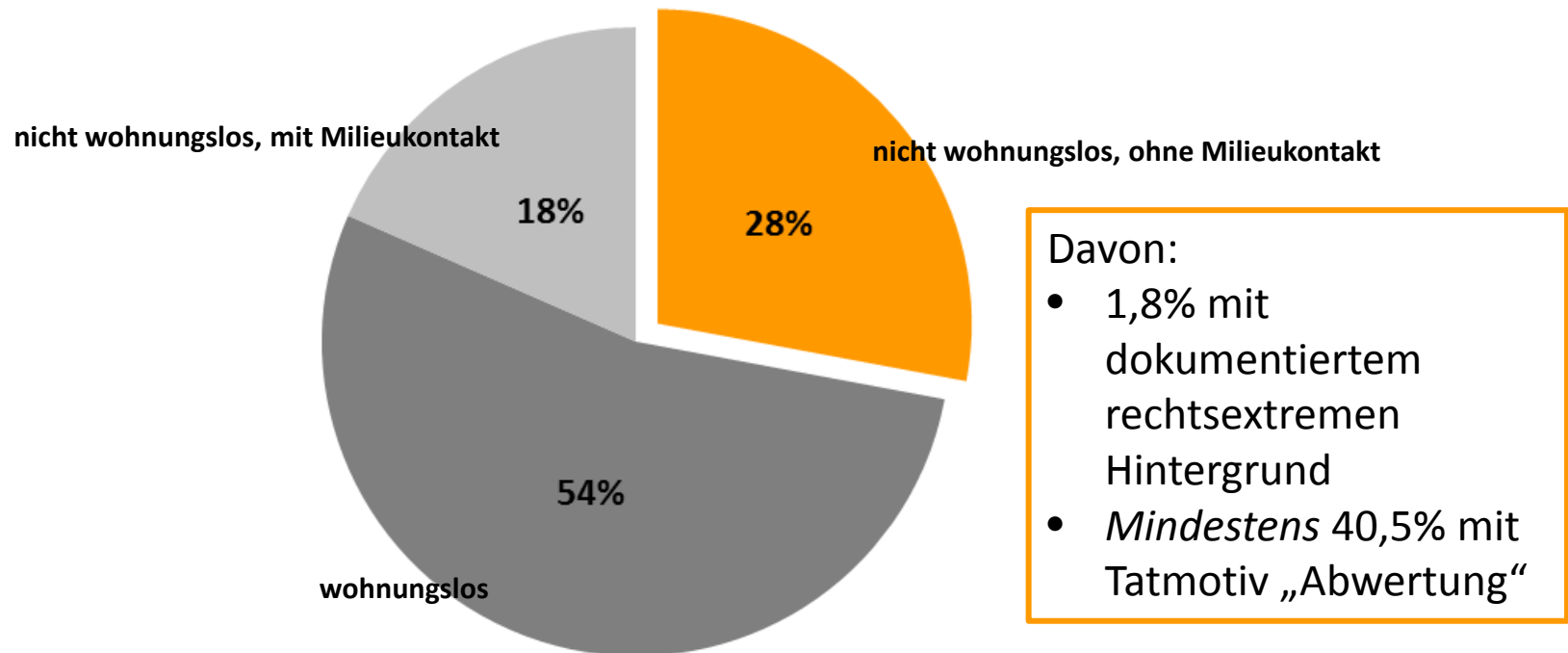

# Erfassung in der PKS

Opferspezifik: Analyse staatsanwaltschaftlicher Ermittlungsakten aus NRW 2008 bis 2010

**Wohnstatus der Tatverdächtigen (n=179)**

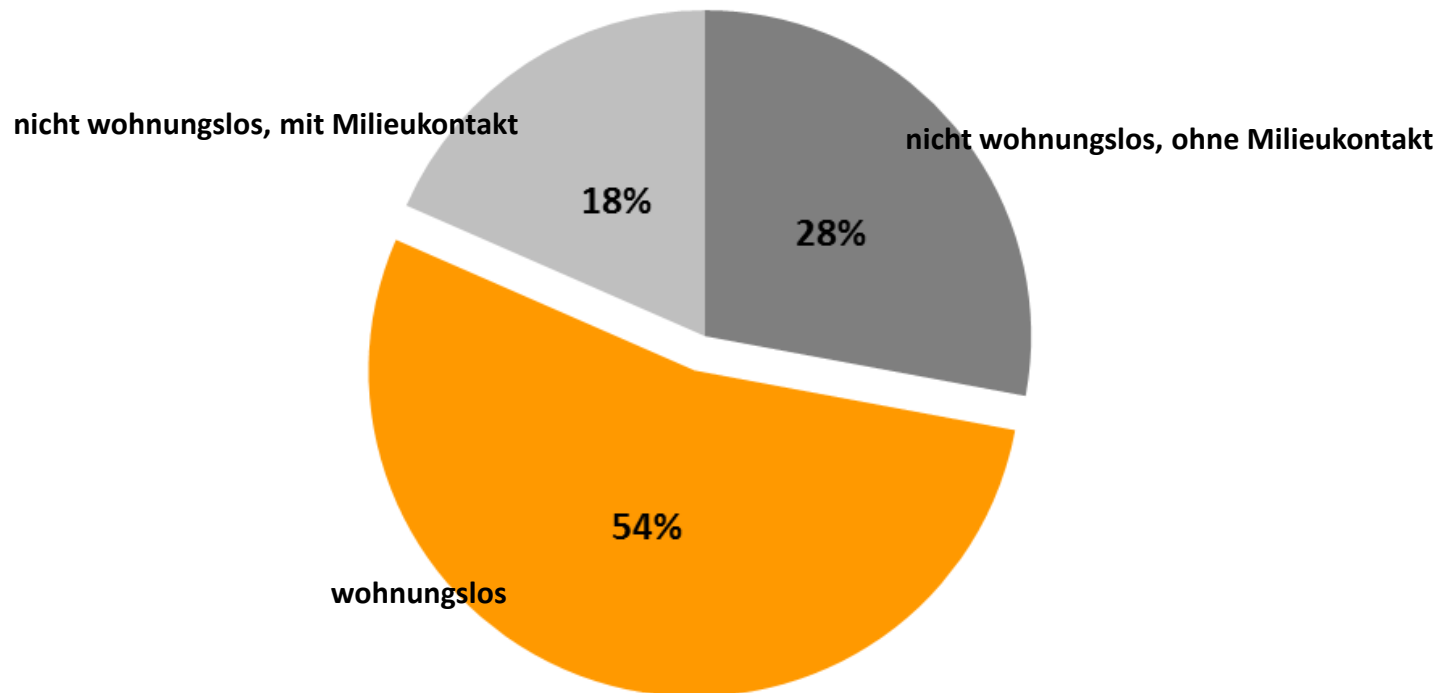

# Erkenntnisinteresse? Handlungsbedarfe?

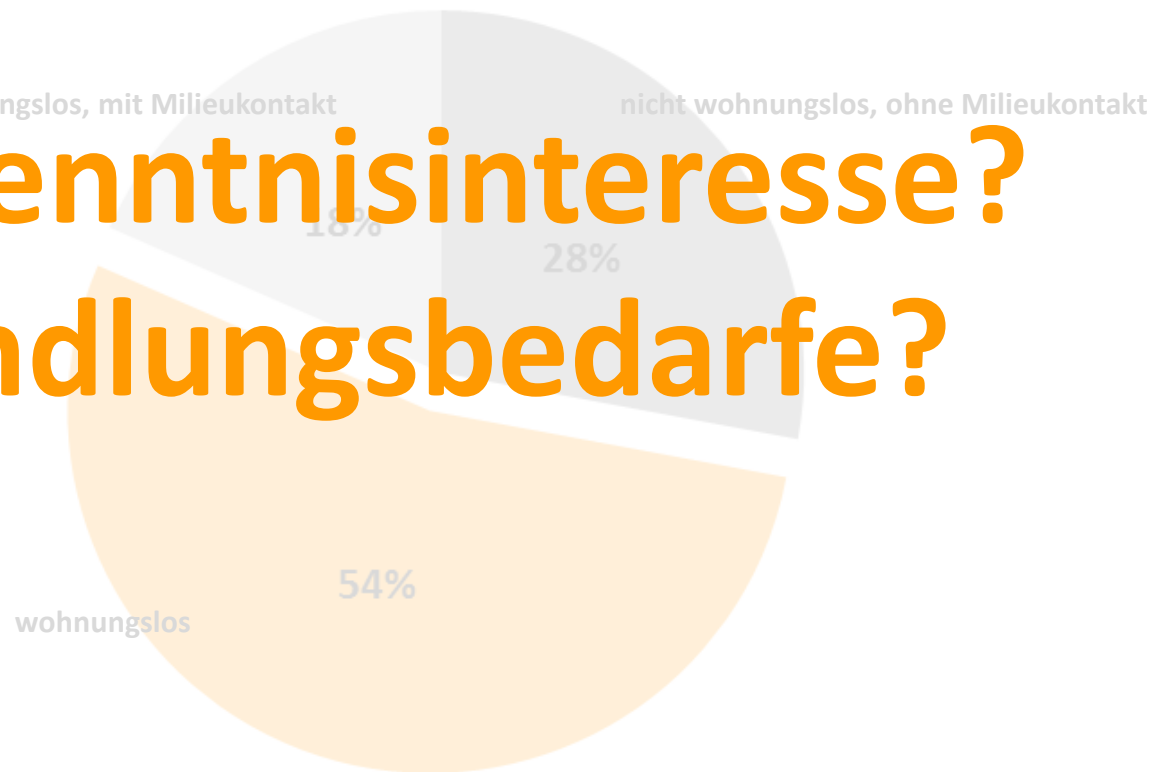

# Hellfeld der Gewalt gegen Wohnungslose

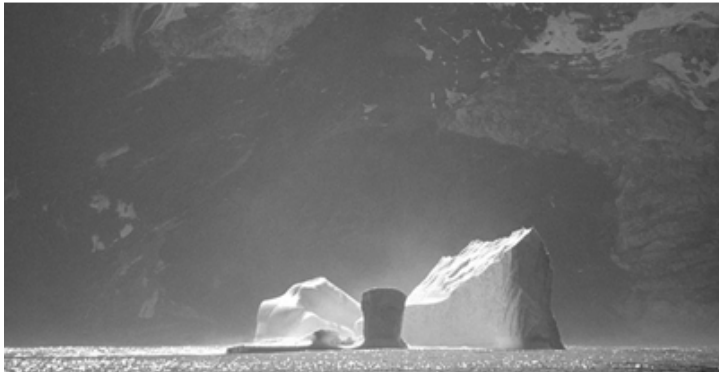

Bildquelle Wikipedia/Work by Uwe Kils

Hellfeld

## Nachteile von Hellfeldstatistiken

- ⊖ Anzeigebereitschaft von Opfern und Tatzeugen
- ⊖ Erkennen/Registrieren der Tätermotivation bzw. der Opferspezifik
- ⊖ Nur teilweise Erfassung von Tat-/Täter-/Opfermerkmalen

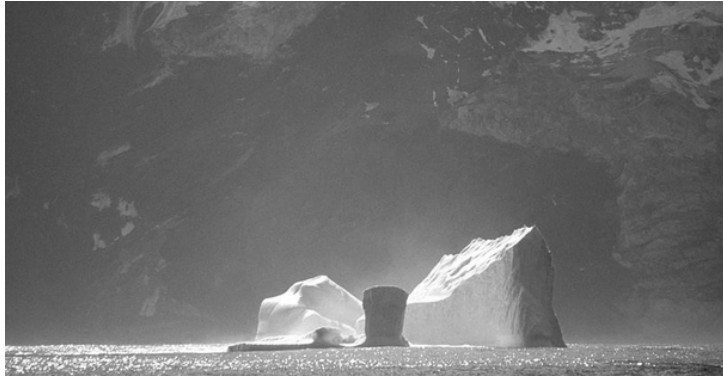

Hellfeld

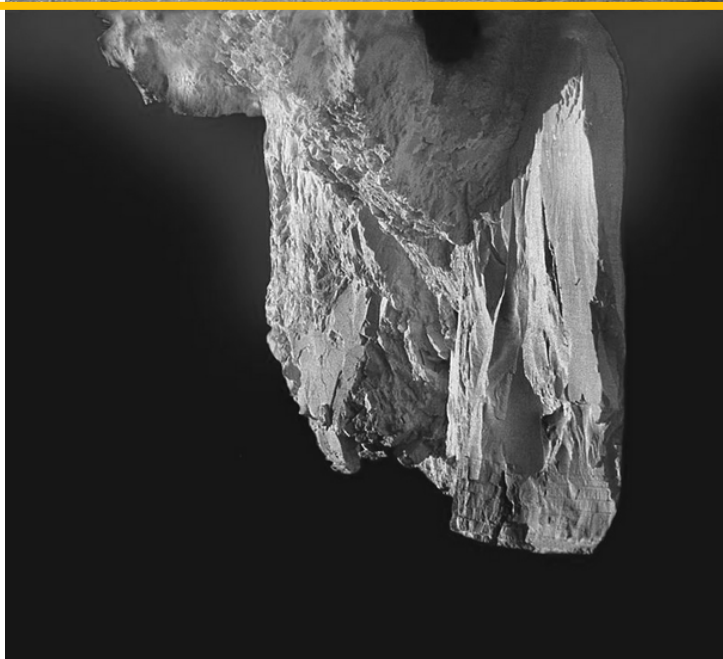

Dunkelfeld



# Dunkelfeld der Gewalt gegen Wohnungslose

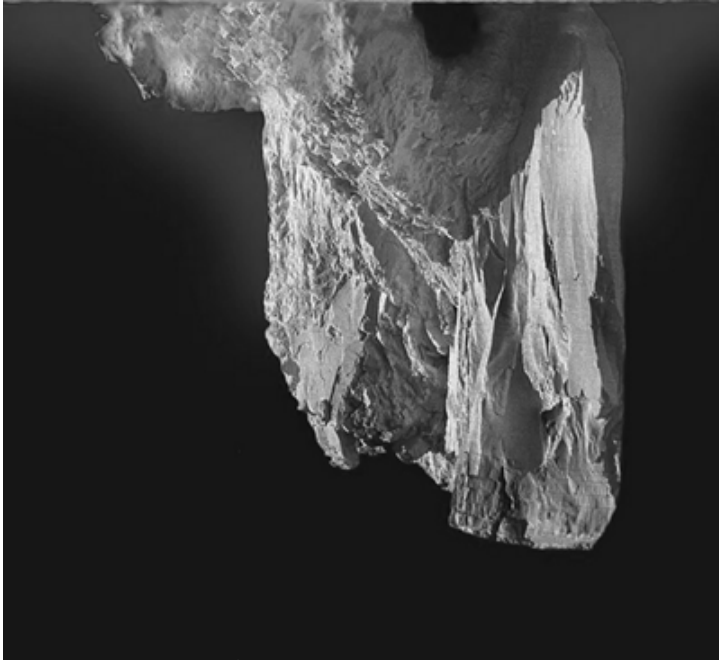

Bildquelle Wikipedia/Work by Uwe Kils

## Dunkelfeld

Statistiken von  
Hilfeverbänden,  
Presse...  
(sofern über Polizei-  
berichte hinausgehend)

Forschung,  
meist Befragung  
wohnungsloser Menschen zu  
deren Opfererfahrungen

# Befragung von potenziellen Opfern

## Quantitative oder/und qualitative Analyse

- Anteile Betroffener
- Gründe für Nichtanzeige
- Deutungen/Erleben der Opfer
- Detailinformationen
- Auch vorstrafrechtliche Geschehnisse (z.B. Diskriminierungserfahrungen)

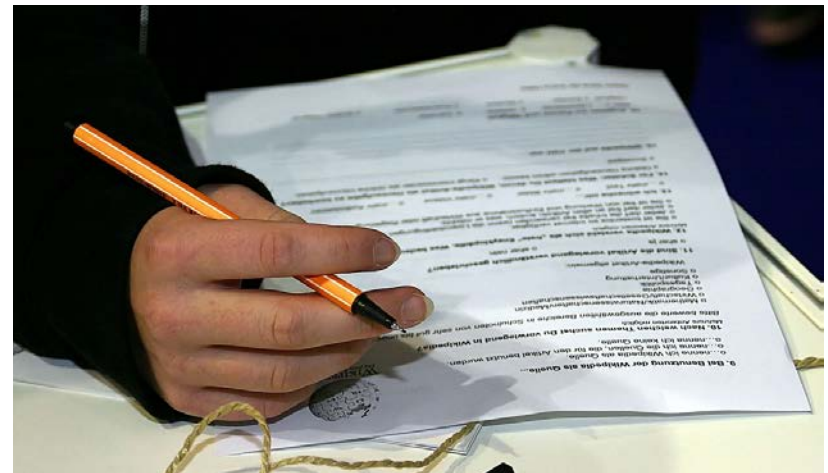

Bildquelle Wikipedia/Raimond Spekking

# Befragung von potenziellen Opfern

Zum Beispiel

**Opferwerdung während der gesamten Zeit der Wohnungslosigkeit (Opferangaben, n=206)**

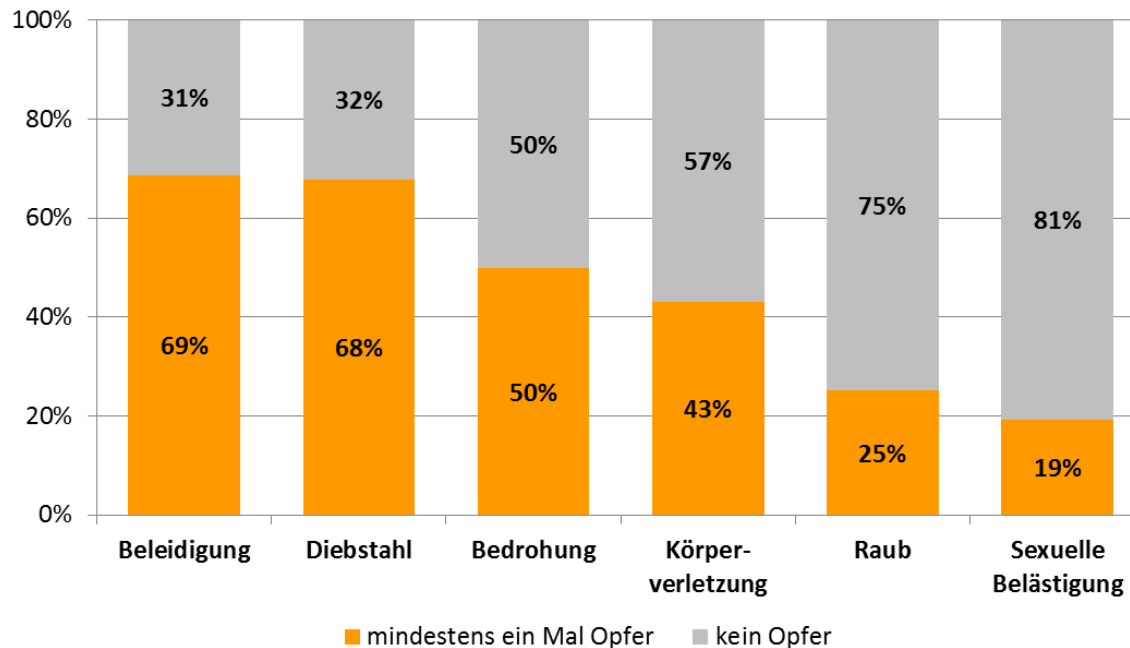

# Befragung von potenziellen Opfern

Zum Beispiel

**Wohnstatus der Täter verschiedener Delikte  
(Opferangaben, n= max. 141, min. 40)**

Opferwerdung während der Wohnungslosigkeit

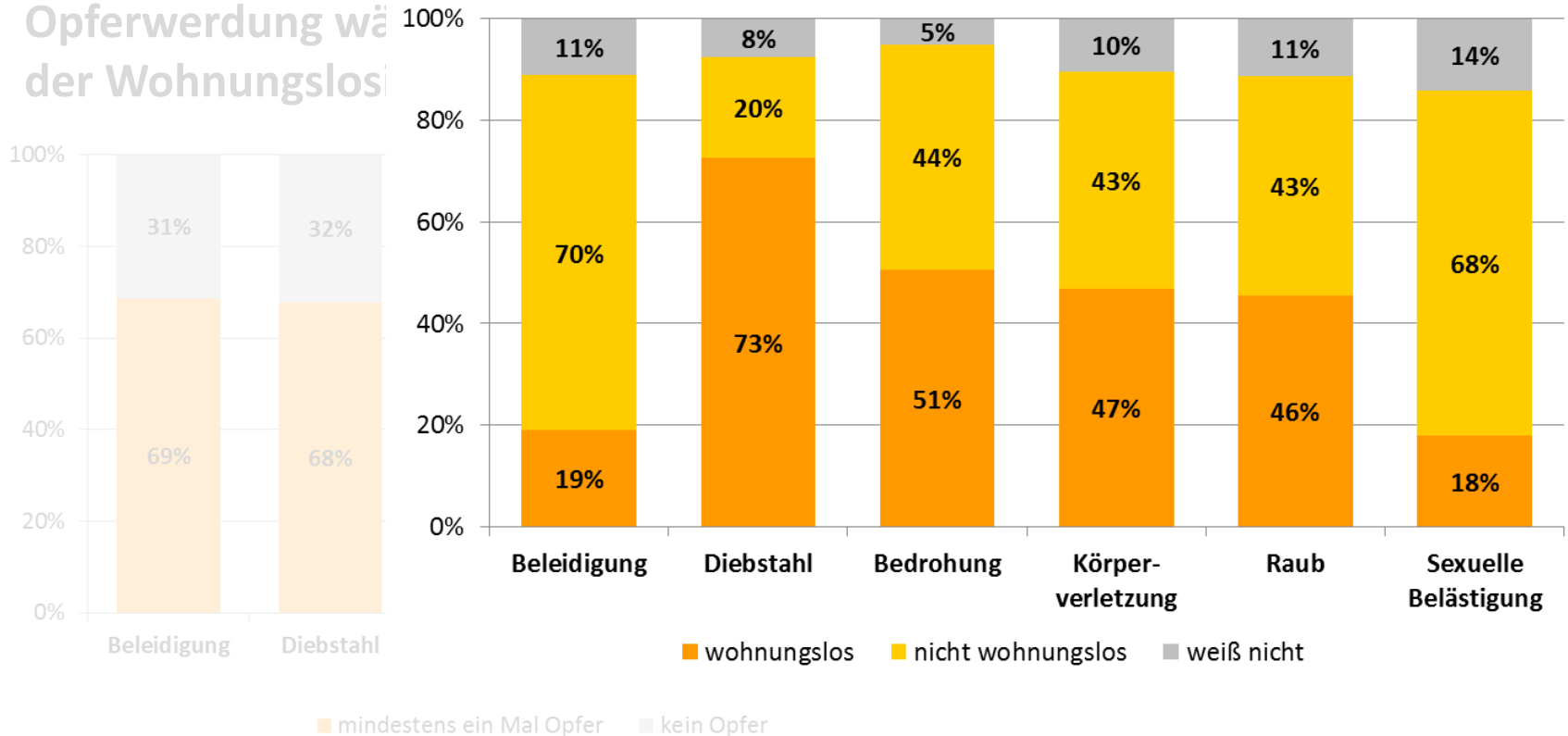

# Dunkelfeld der Gewalt gegen Wohnungslose

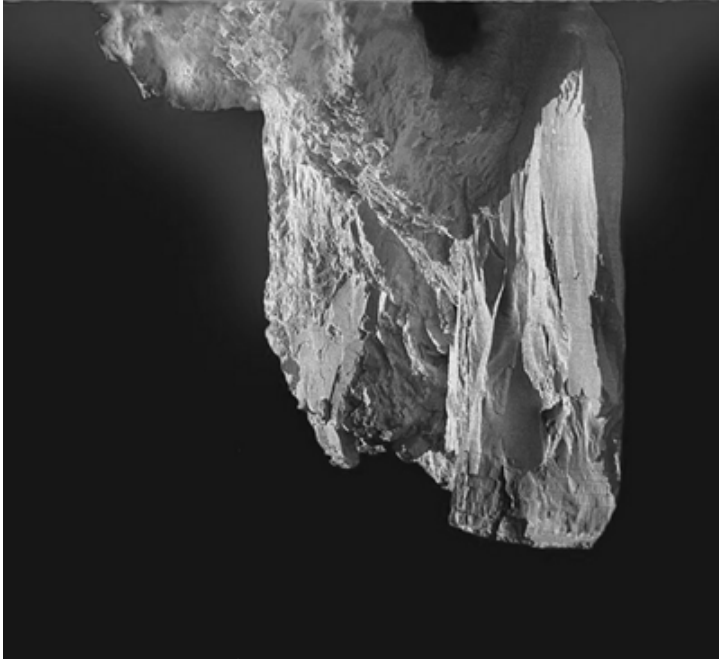

Bildquelle Wikipedia/Work by Uwe Kils

Dunkelfeld

## Nachteile von Dunkelfelderhebungen

- ⊖ Identifikation der „Grundgesamtheit“ schwierig
- ⊖ Zugang zur Befragtengruppe schwierig
- ⊖ Antwortverzerrungen wahrscheinlich

# Fazit

- Exaktere behördliche Erfassung und Darstellung des Phänomens notwendig (gesellschaftliche „Signalwirkung“)
- Behördliche Realitäten sollten dennoch berücksichtigt werden (Dokumentation vs. Forschung vs. Interessenvertretung)
- Auch Gewalt zwischen Wohnungslosen sollte als ernsthaftes (auch gesellschaftliches) Problem nicht verkannt werden
- Hoher Forschungsbedarf, vor allem im Dunkelfeld!

Vielen Dank!

`daniela.pollich@fhoev.nrw.de`

# Literatur

Bundeskriminalamt (2017): Polizeiliche Kriminalstatistik 2016. Tabelle 941.

Coester, Marc (2008): Hate Crimes. Das Konzept der Hate Crimes aus den USA unter besonderer Berücksichtigung des Rechtsextremismus in Deutschland. Frankfurt am Main, Berlin: Peter Lang.

Coester, Marc (2015): Hasskriminalität. In: Guzy, Nathalie/Birkel, Christoph/Mischkowitz, Robert (Hg.): Viktimisierungsbefragungen in Deutschland. Band 1: Ziele, Nutzen und Forschungsstand. S. 333-361. Wiesbaden: Bundeskriminalamt.

Deutscher Bundestag (2017): Drucksache 18/11339. Antwort der Bundesregierung auf die Kleine Anfrage der Abgeordneten der Abgeordneten Monika Lazar, Irene Mihalic, Volker Beck (Köln), weiterer Abgeordneter und der Fraktion BÜNDNIS 90/DIE GRÜNEN – Drucksache 18/11129 –. Politisch motivierte Tötungsdelikte gegen Obdachlose.

Fattah, Ezzat A. (2002): Gewalt gegen „gesellschaftlich Überflüssige“. S. 958-980 in Heitmeyer, W./Hagan, J. (Hg.), Internationales Handbuch der Gewaltforschung. Wiesbaden: Westdeutscher Verlag.

Glassl, Stephanie (2008): Diskriminierung aus Sicht der Betroffenen: Individuelle Bewältigung und soziale Identität. Bielefeld.

[bieson.ub.uni-bielefeld.de/volltexte/2008/1349/pdf/Dissertation\\_Glassl.pdf](https://www.bieson.ub.uni-bielefeld.de/volltexte/2008/1349/pdf/Dissertation_Glassl.pdf)



# Literatur

Glet, Alke (2011): Sozialkonstruktion und strafrechtliche Verfolgung von Hasskriminalität in Deutschland. Berlin: Duncker & Humblot.

Heitmeyer, Wilhelm (2008): Die Ideologie der Ungleichwertigkeit. Der Kern der Gruppenbezogenen Menschenfeindlichkeit. S. 36–44 in Heitmeyer W. (Hg.), Deutsche Zustände. Folge 6 . Frankfurt am Main: Suhrkamp.

Lang, Kati (2014): Vorurteilskriminalität: Eine Untersuchung vorurteilsmotivierter Taten im Strafrecht und deren Verfolgung durch Polizei, Staatsanwaltschaft und Gerichte. Baden Baden: Nomos.

Müller, Marion (2006): Kriminalität, Kriminalisierung und Wohnungslosigkeit. Eine qualitative Untersuchung. Dissertation. Siegen.

[dokumentix.ub.uni-siegen.de/opus/volltexte/2007/292/pdf/mueller\\_marion.pdf](http://dokumentix.ub.uni-siegen.de/opus/volltexte/2007/292/pdf/mueller_marion.pdf)

Pollich, Daniela (2012): Gewalt gegen Wohnungslose. Ergebnisse einer Opferbefragung. In Specht, Thomas (Hg.): Armut, Wohnungsnot und Wohnungslosigkeit in Deutschland. Ein Reader zur Überwindung von Wohnungslosigkeit und Armut, Materialien zur Wohnungslosenhilfe. S. 545–564. Bielefeld: BAGW-Verlag.

# Literatur

Pollich, Daniela (2015): Gewalt gegen Wohnungslose – Täterbezogene Ergebnisse einer Aktenanalyse. In Jordan, Rolf (Hg.): Wohnungslosenhilfe mischt sich ein. Strategien gegen zunehmende Armut und sozialen Ausschluss. S. 311–334. Berlin: BAG W-Verlag.

Pollich, Daniela (im Erscheinen): Opferwerdung wohnungsloser Menschen. Ein Überblick zum Stand der Forschung zu Theorien, Methoden, Opfern und Tätern. IKG Working Paper Nr. 11. Bielefeld.

Rosenke, Werena (2005): Wohnungslose Männer und Frauen als Gewaltopfer und Täter. Wohnungslos 4: 141–145.

Singer, Jens Peter (2004): Erfassung der politisch motivierten Kriminalität, Kriminalistik, Heft 1, S. 32–37.