Kooperationsverbund
Gesundheitliche
Chancengleichheit

Gesundheitsförderung bei Wohnungslosen – bundesweite Netzwerkarbeit

Stefan Bräunling
Geschäftsstelle des Kooperationsverbundes Gesundheitliche Chancengleichheit
bei Gesundheit Berlin-Brandenburg
Berlin, 4. März 2022

1

Einflussfaktoren auf Gesundheit

Kooperationsverbund
Gesundheitliche
Chancengleichheit

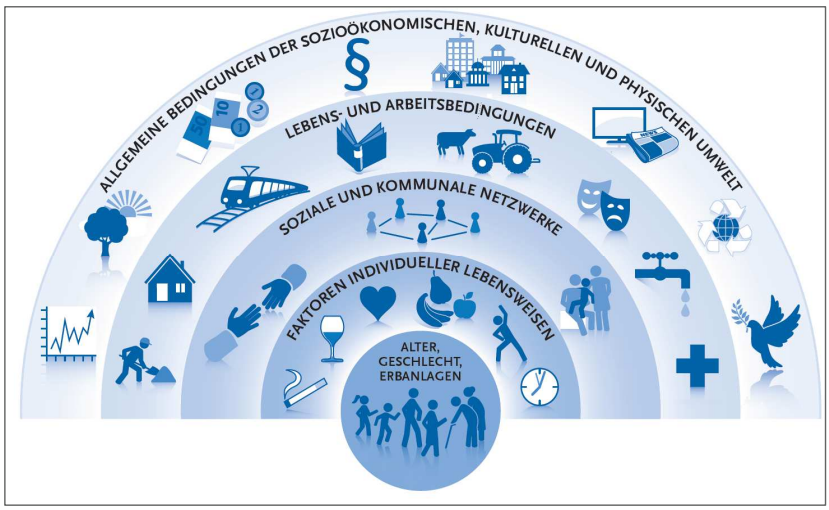

Abb. Robert Koch-Institut, nach Dahlgren & Whitehead, 1991

2

Ziele und Aufgaben des Kooperationsverbundes Gesundheitliche Chancengleichheit

Kooperationsverbund Gesundheitliche Chancengleichheit

- Herstellung von Transparenz und Verbreitung von Wissen über die Praxis der soziallagenbezogenen Gesundheitsförderung
- Anwaltschaft für das Thema Gesundheitliche Chancengleichheit
- Weiterentwicklung der Rahmenbedingungen für eine bedarfsorientierte und nachhaltige Gesundheitsförderung
- Unterstützung der Qualitätsentwicklung durch 12 Kriterien und über 120 Beispiele guter Praxis (Good Practice)

www.gesundheitliche-chancengleichheit.de

3

75 Partner im Kooperationsverbund Gesundheitliche Chancengleichheit

Kooperationsverbund Gesundheitliche Chancengleichheit

4

Gesundheit Berlin-Brandenburg e.V.
Arbeitsgemeinschaft für Gesundheitsförderung

Was machen die Landesvereinigungen für Gesundheitsförderung in den Bundesländern?

- Koordinierung
- Fortbildung
- Praxis
- Qualitätsentwicklung und Evaluation
- Öffentlichkeitsarbeit

© Gesundheit Berlin-Brandenburg e.V.

5

5

Kooperationsverbund Gesundheitliche Chancengleichheit
GKV-Bündnis für GESUNDHEIT
BZgA Bundeszentrale für gesundheitliche Aufklärung

Die Koordinierungsstellen Gesundheitliche Chancengleichheit – Ihr Partner für Qualität in allen Bundesländern

Die Koordinierungsstellen Gesundheitliche Chancengleichheit sind die **Kompetenz- und Vernetzungsstellen in den Bundesländern**. Sie sind Ansprechpartner für alle Akteure der Prävention und Gesundheitsförderung.

Die Koordinierungsstellen Gesundheitliche Chancengleichheit **unterstützen** die Praxis der Gesundheitsförderung, **entwickeln** weiter, **vernetzen**, **informieren** und **beraten** und machen **Beispiele guter Praxis** bekannt.

Fotos: Ernst Fesseler

6

www.gesundheitliche-chancengleichheit.de

Kooperationsverbund Gesundheitliche Chancengleichheit

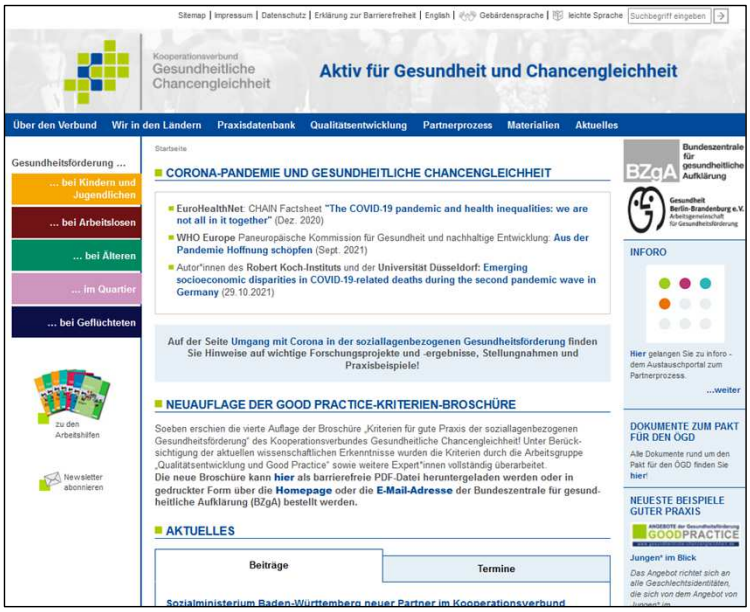

- Online-Artikel
- Termin-Ankündigungen / Dokumentationen
- E-Mail-Newsletter
- Praxisdatenbank
- Seitenbereiche der KGC

7

Projektbeispiele in der Praxisdatenbank auf www.gesundheitliche-chancengleichheit.de

Kooperationsverbund Gesundheitliche Chancengleichheit

ncengleichheit.de

8

Die Good Practice-Kriterien

Unterstützung gesundheitlicher Chancengleichheit

Orientierungsrahmen für Planung und Umsetzung

Ansatz für Qualitätsentwicklungs- und Reflexionsprozesse

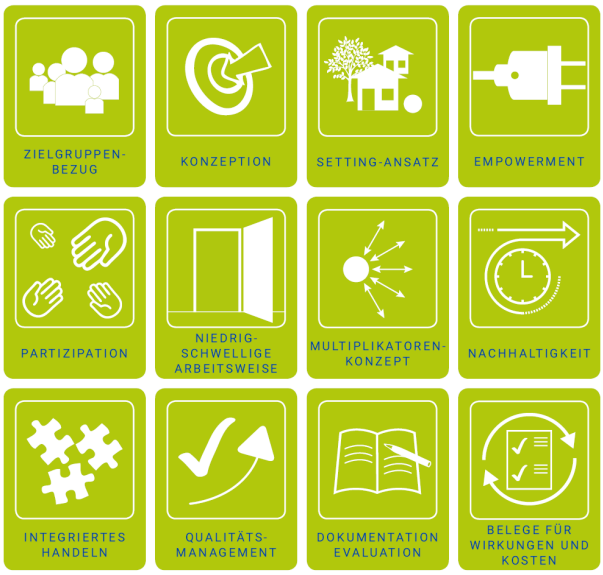

GOOD PRACTICE
in der Gesundheitsförderung bei sozial Benachteiligten

9

Verhältnisse im Blick: Der Setting-Ansatz

Kooperationsverbund Gesundheitliche Chancengleichheit

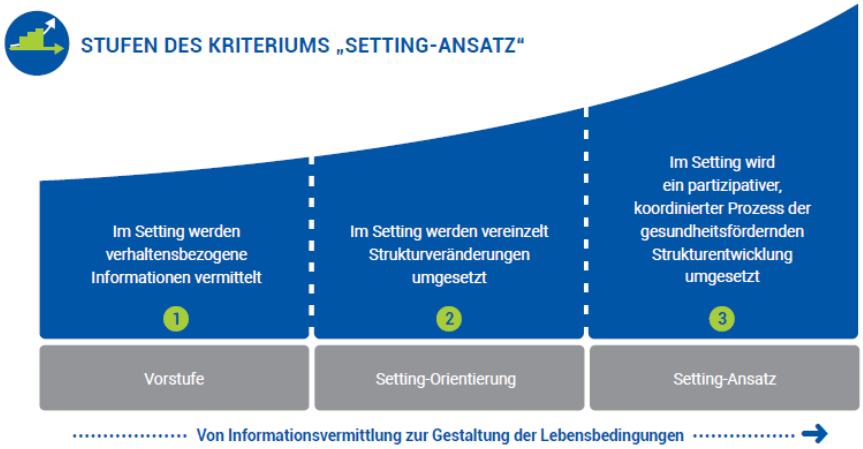

www.gesundheitliche-chancengleichheit.de

10

Der Setting-Ansatz in den Bundesrahmenempfehlungen

Kooperationsverbund Gesundheitliche Chancengleichheit

Lebenswelten sind für die Gesundheit bedeutsame, abgrenzbare soziale Systeme insbesondere des Wohnens, des Lernens, des Studierens, des Arbeitens, der medizinischen und pflegerischen Versorgung, der Freizeitgestaltung und des Sports. Dazu zählen insbesondere:

- **Kommunen**
- **Kindertagesstätten**
- **sonstige Einrichtungen der Kinder- und Jugendhilfe sowie der Freizeitgestaltung**
- **allgemeinbildende und berufsbildende Schulen**
- **Hochschulen**
- **Betriebe**
- **Einrichtungen für Menschen mit Behinderungen**
- **Einrichtungen der ambulanten und stationären pflegerischen Versorgung**

Zitat Bundesrahmen-empfehlungen, 2018, S. 7

www.gesundheitliche-chancengleichheit.de

11

Gesundheit Berlin-Brandenburg e.V. Arbeitsgemeinschaft für Gesundheitsförderung

www.armut-und-gesundheit.de
„Was jetzt zählt!", 22.-24. März 2022;
Satellitenveranstaltung am 21. März:
„Der ÖGD, ein moderner Public Health-Dienst"

Kongress Armut und Gesundheit

© André Wagenzik/Gesundheit Berlin-Brandenburg e.V.

© Gesundheit Berlin-Brandenburg e.V.

12

12

Kooperationsverbund
Gesundheitliche
Chancengleichheit

Vielen Dank für Ihre Aufmerksamkeit!

Stefan Bräunling

Kontakt: braeunling@gesundheitbb.de

13