

# **Hilfeverbund Wohnen und Arbeit**

eine Einrichtung der



**Gemeinnützigen Gesellschaft für  
Soziale Dienste der AWO Stadtkreis  
Gießen mbH**

# **Geschichtliche Entwicklung der Einrichtung**

# Eröffnung am 19. September 1958

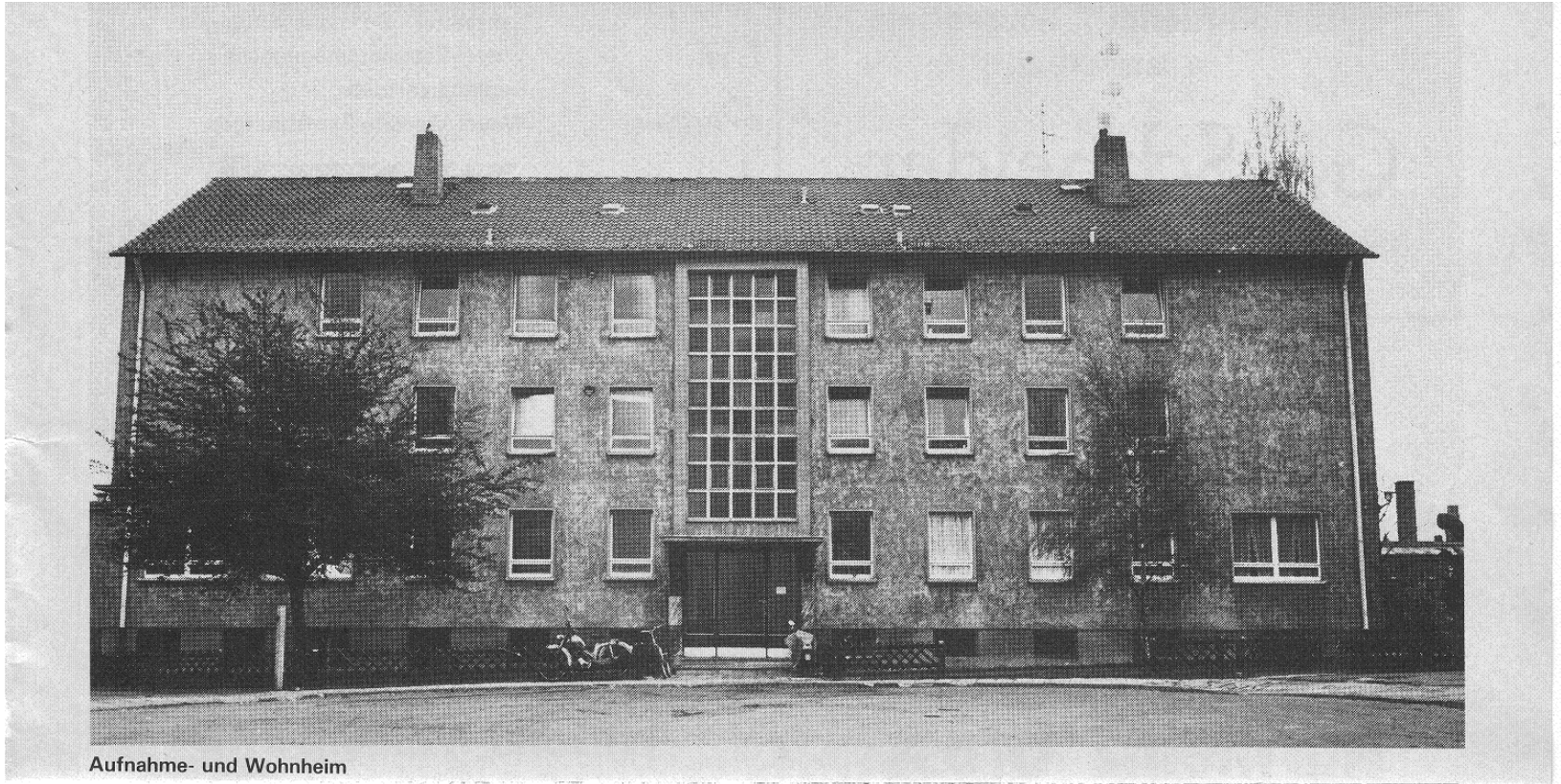

Aufnahme- und Wohnheim

# **Geschichtliche Entwicklung der Einrichtung**

- Eröffnung des „Aufnahme- und Wohnheims“ am 19.9.1958
- Anerkennung des Landeswohlfahrtsverbandes Hessen als stationäre „Nichtseßhafteneinrichtung nach § 72 BSHG“ im Mai 1972
- 1986 Eröffnung der Fachberatungsstelle und Wärmestube mit Auszahlung der täglichen Sozialhilfe (SGB II Tagessatz)

**Seit März 1991**

**„Hilfeverbund Wohnen und Arbeit“**



- Mitte 2001 Einstieg in das „Betreute Wohnen für Suchtkranke“
- Mai 2003 Eröffnung der stationären Einrichtung für *„chronisch mehrfach beeinträchtigte Abhängigkeitskranke (CMA)“*

**Struktur der Hilfen nach  
§§ 67 ff. SGB XII und SGB IX**

**Organigramm des Hilfeverbundes Wohnen und Arbeit**  
 der  
 Gemeinnützigen Gesellschaft für Soziale Dienste der AWO Stadtkreis Gießen mbH

Stand: Januar 2023

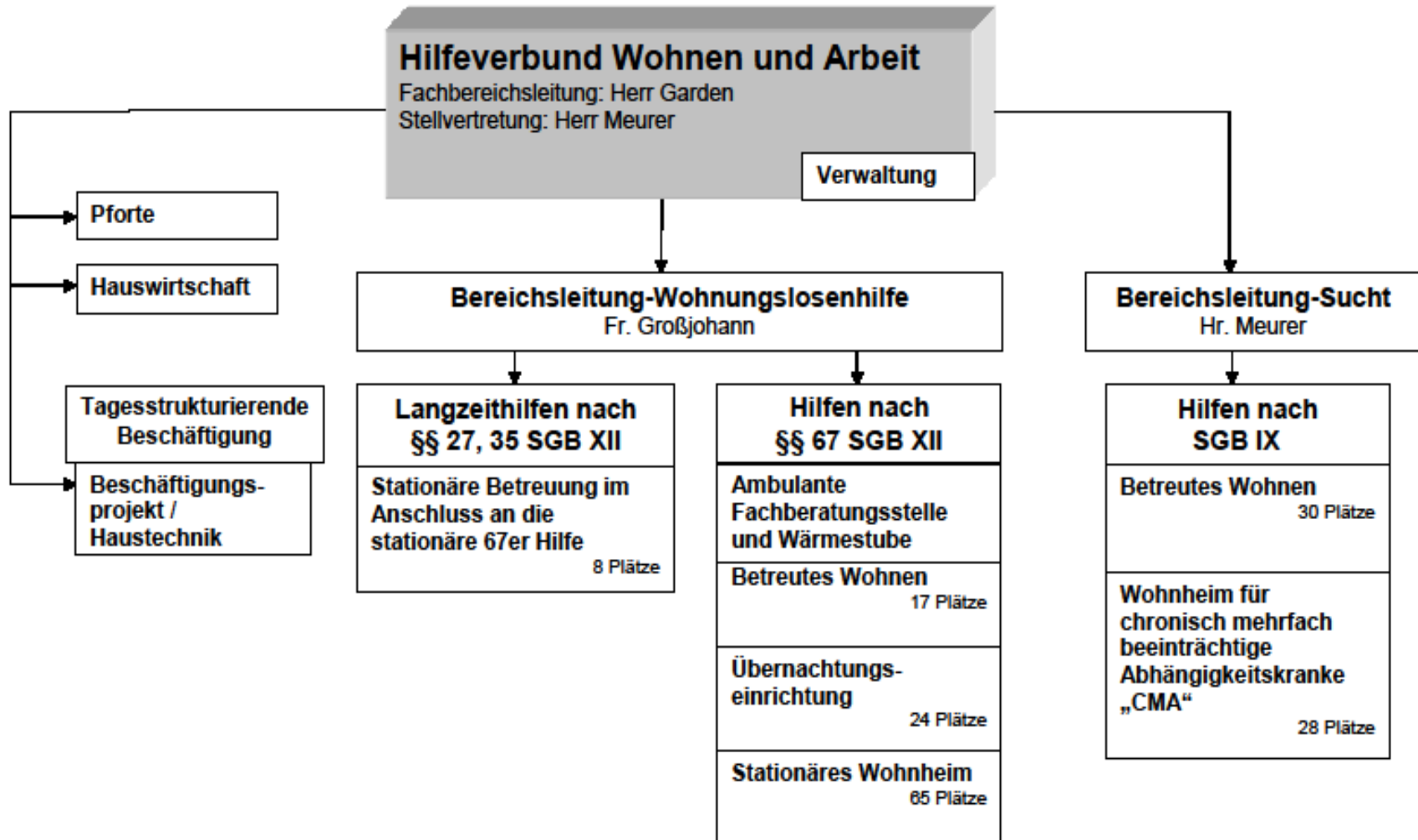



# Rechtliche Rahmenbedingungen unserer Einrichtungsangebote

- Ordnungsrecht
- SGB II
- §67 ff. SGB XII
- § 41 SGB VIII
- § 35 ff. SGB XII
- SGB IX

# Gemeindepsychiatrischer Leistungsanbieter-Verbund in Stadt und Kreis Gießen (GpV-Gießen)

## Beratungsteilenträger:

Caritasverband Gießen

Verein für psychosoziale  
Forschung und Therapie e.V.

## Kliniken:

Klinik für Psychiatrie und  
Psychotherapie, Gießen  
(Landeswohlfahrtsverband Hessen)

Klinik für Psychiatrie und  
Psychotherapie am  
Universitätsklinikum Gießen  
(Land Hessen)

## Tagesstättenenträger:

Profile gGmbH

Verein für psychosoziale  
Forschung und Therapie e.V.

## Werkstatt-Träger:

Lebenshilfe für Menschen mit  
Behinderung,  
Kreisvereinigung Gießen e.V.

## Träger (amb. Betr. Wohnen):

Förderverein für seelische  
Gesundheit e.V.

Profile gGmbH

## Wohnheimträger:

Aktives Leben im Alter e.V.

Gemeinnützige Gesellschaft  
für Soziale Dienste der  
Arbeiterwohlfahrt Stadtkreis  
Gießen mbH

Gemeinnützige Schottener  
Rehabilitations- und  
Betreuungseinrichtungen der  
Jugend- und Sozialhilfe GmbH

Profile gGmbH

Sonnenstrasse Evenus GmbH

Übergangseinrichtung  
Peterswalther









„CMA“ – Außerklinische  
Einrichtung zu langfristigen  
Betreuung und Versorgung  
chronisch mehrfach beeinträchtigter  
Abhängigkeitskranker

(so lautet der offizielle Titel des Landeswohlfahrtsverbandes Hessen für  
unsere Einrichtung)

- Wir haben seit Eröffnung der Einrichtung 150 Klienten betreut (z.Z. 35 Klienten)
- davon sind 50 Klienten seitdem verstorben

Woche	05.11.2012		bis	09.11.2012								
Uhrzeit	Montag		Dienstag		Mittwoch		Donnerstag		Freitag		Samstag	Sonntag
08:00	08:30	Doku		Doku		Doku		Doku		Doku		Doku
08:30	09:00	Zimmerdurchgang				Zimmerdurchgang				Zimmerdurchgang		Zimmerdurchgang
09:00	11:00		Team					Fallbespr. 1x monatl.				
09:30	11:00					Team						
11:30	12:00	Doku		Doku		Doku		Doku		Doku		Doku
09:30	11:00							Supervision 1xmonatl.				
				Einkaufstour 10:30 Uhr				Einkaufstour 10:30 Uhr				

### Tagesstrukturierende Maßnahmen

08:00	12:00	Garten AG März-Nov.	Garten AG März-Nov.	Garten AG März-Nov.	Garten AG März-Nov.	Garten AG März-Nov.	Garten AG März-Nov.
09:30	10:30	Haushaltstraining + Hygienetraining		Haushaltstraining + Hygienetraining		Haushaltstraining+Hygienetraining	
		Filme	gesundes Frühstück		Spaziergang/Bew.		Baden Sen-Zen
		10:30-12:00 Uhr	9:00 – 10:00 Uhr		10:00-11:00Uhr		10:00-12:00 Uhr
		Baden Sen-Zen	Jogging/ Bewohner	Freies Spielen	Schwimmen/ Bew.		Rommee
		10:15-12:00 Uhr	10:30-11:30 Uhr	9:00-11:00 Uhr	9:30-12:00 Uhr		10:30-12:00Uhr
		Freies Spielen	1xmonatl. Wandern				
		11:00-12:00 Uhr		Kochgruppe	Kochgruppe		
12:00	12:30	Mittagspause	Mittagspause	und zusammen	und zusammen		Mittagspause
		13.00-15.00 Uhr		Essen mit Bewohne	Essen		
		Freies Spiel en		10:30 – 12:00 Uhr	10:30 – 12:00 Uhr		
		Einzeltermine	freies Spielen	Rummicup	Freies Spielen/Einzel.	Rommee	
			13:00-15.30 Uhr	13:30- 15:00	13:30-15:30Uhr	13:00-16:00 Uhr	
		Boulegr. Rommee	Minigolfgr.Spielrunde	Boulegr. Rommee	Kidy -Club monatl.		
		14:30 -16:30 Uhr	14:30 – 16:30 Uhr	14:30 -16:30 Uhr	14.00-16.00 Uhr		





Was ist das „Besondere“ an der  
an der CMA-Einrichtung ?

- Wir sind aus der Arbeit mit Wohnungslosen gekommen. Unsere Bewohner haben i.R. alle eine Maßnahme nach §67 SGB XII durchlaufen
- Nutzung einer gemeinsamen Infrastruktur
- Interne Vernetzung und gemeinsame Kommunikationsstruktur

- Wir sind eine „nasse Suchthilfeeinrichtung „ (ca.80 % der Bewohner konsumieren Alkohol und /oder Drogen)
- Zieloffene Suchtarbeit soll zu einer Reduktion des Alkoholkonsums und Verbesserung der Lebenssituation führen; insbesondere ihrer gesundheitlichen Situation

- Eine Anpassung der Suchthilfe an die spezifischen Bedürfnisse der Klienten aus der Wohnungslosenhilfe ist notwendig
- Das Leben auf der Straße hat die Menschen geprägt
- Ca. 90% der Bewohner leiden bereits vor der Aufnahme an gravierenden Vorerkrankungen

# Änderungen durch das BTHG

- Aufnahmen in das Hilfesystem erfolgen ausschließlich nach Überprüfung bzw. Begutachtung durch den „Fachdienst“ des Kostenträgers LWV.
- Die bisherige Praxis durch die „Hilfepflichtkonferenz des Landkreises Gießen“ wurde zum 31.12.2019 beendet.
- Die Einrichtung hat bei dieser „Erstbegutachtung“ keinen Einfluss auf die Einstufung

Vielen Dank für Ihre  
Aufmerksamkeit