Soziale Ungleichheit und digitale Teilhabe: Wie lässt sich Digitalisierung teilhabeorientiert gestalten?

503 Service unavailable – Digitales Angebot im Aufbau“: Digitalisierung in der Wohnungsnotfallhilfe: Wo sie steht und wie wir sie in Zukunft gestalten (müssen) | Online-Tagung der BAG W

Prof. Dr. Caroline Richter | Professur für Politikwissenschaft/Sozialpolitik

Ausgewählte Aspekte

Daten und Grundrechte

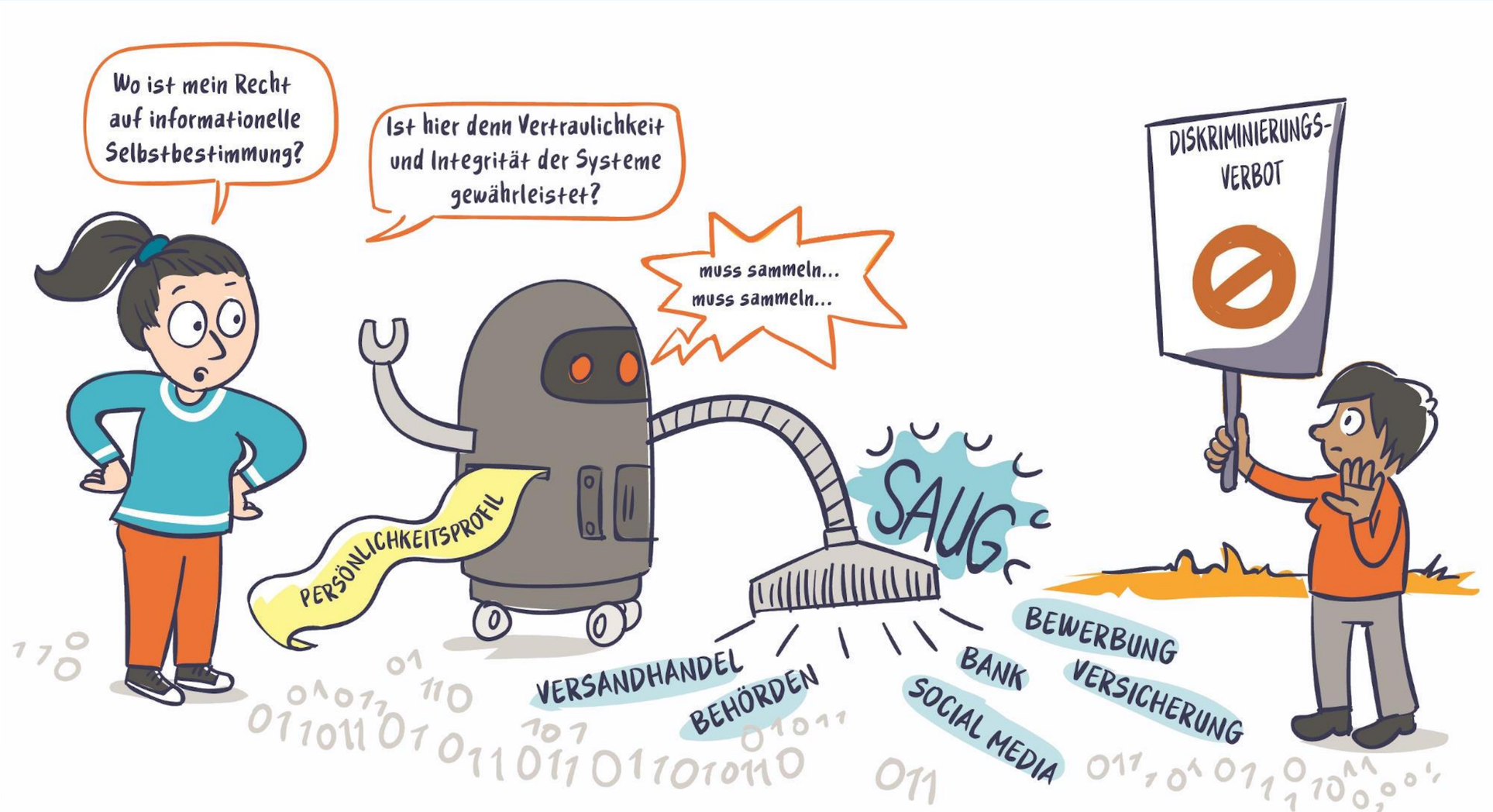

Illustration: Ka Schmitz/Imke Schmidt-Sári 2021 für Geschäftsstelle Dritter Gleichstellungsbericht.

Digitale Gewalt

Illustration: Ka Schmitz/Imke Schmidt-Sári 2021 für Geschäftsstelle Dritter Gleichstellungsbericht.

Medienbildung und Stereotype in Social Media

- Vorbilder und positive Beispiele fördern
- Produktionskulturen verändern
- Empfehlungsalgorithmen prüfen
- Medienbildung ausbauen
- Alt – Jung: Kompetenzen brauchen alle

Illustration: Ka Schmitz/Imke Schmidt-Sári 2021 für Geschäftsstelle Dritter Gleichstellungsbericht.

Grundsätzliche Perspektiven zum Nach- und Weiterdenken

DRITTER GLEICHSTELLUNGSBERICHT

Geschlechtergerechte Digitalisierung: Zugang, Nutzung, Gestaltung

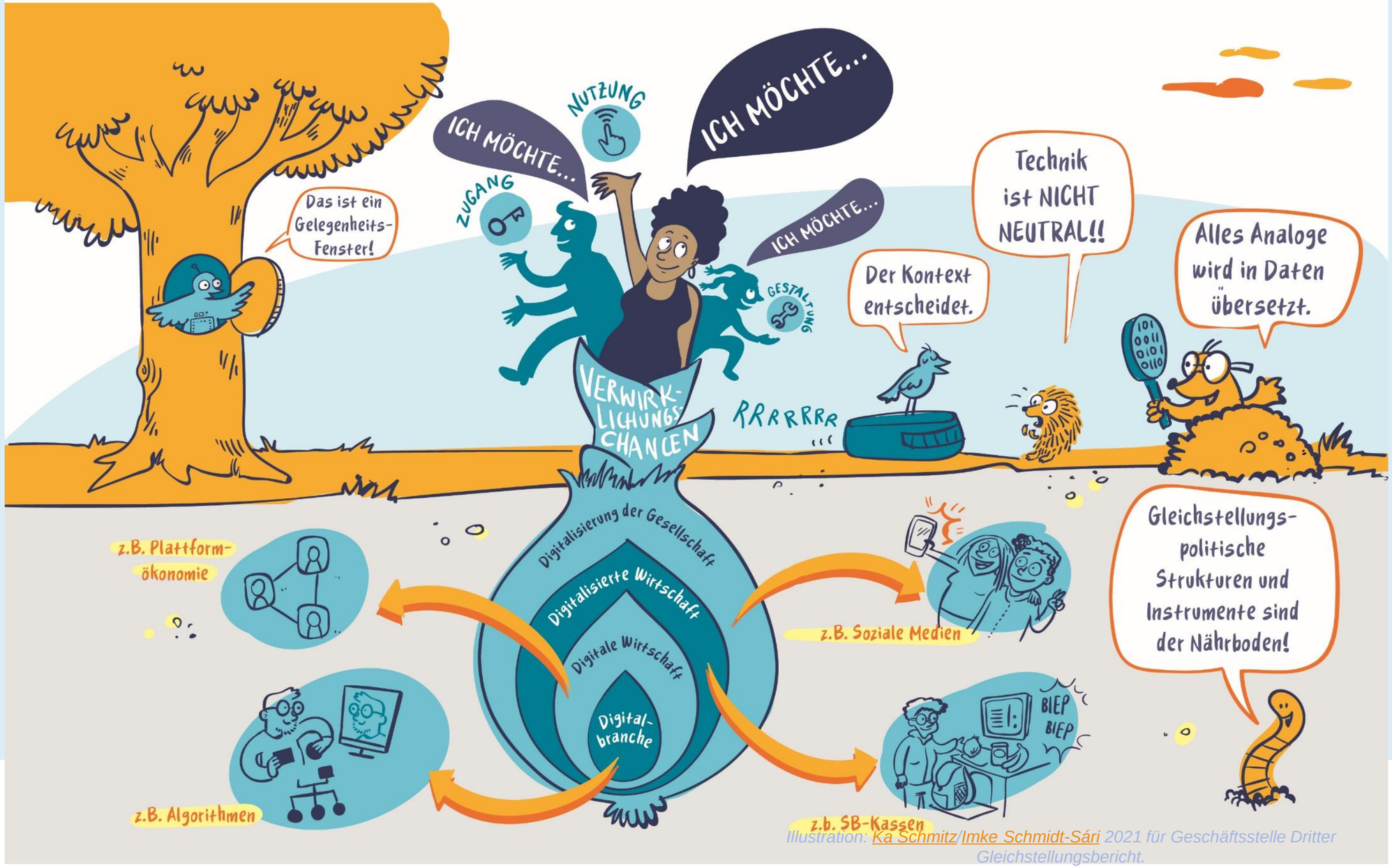

Illustration: Ka Schmitz/Imke Schmidt-Sári 2021 für Geschäftsstelle Dritter Gleichstellungsbericht.

Soziotechnische Perspektive

- Technik ist nicht neutral, sondern immer in einen sozialen und kulturellen Kontext eingebettet
- Gerechtigkeitsvorstellungen, Geschlechterverhältnisse, usw. prägen Digitalisierung - Digitalisierung prägt Gerechtigkeitsvorstellungen, Geschlechterverhältnisse usw.

Illustration: Ka Schmitz/Imke Schmidt-Sári 2021 für Geschäftsstelle Dritter Gleichstellungsbericht.

Verwirklichungschancen

Rahmenbedingungen:

Gerechter **Zugang** zu Ressourcen und Kompetenzen

Gerechte **Nutzung** von digitalisierungsbedingten Chancen durch Abbau struktureller Hürden

Gerechte **Gestaltung** von Digitalisierungsprozessen

Illustration: Ka Schmitz/Imke Schmidt-Sári 2021 für Geschäftsstelle Dritter Gleichstellungsbericht.

Ich-Methode

- vorhandene Methoden diskriminierungsfreier Softwareentwicklung und Technikgestaltung in der Praxis selten genutzt

Illustration: Ka Schmitz/Imke Schmidt-Sári 2021 für Geschäftsstelle Dritter Gleichstellungsbericht.

Partizipative, wertebasierte und diskriminierungssensible Softwareentwicklung und Technikgestaltung: GERD-Modell

http://www.informatik.uni-bremen.de/soteg/gerd/?action=modell